

- 01. LIVING: 4,90m x 6,00m
- 02. COCINA: 2,50m x 5,55m
- 03. LAVADERO
- 04. TOILETTE
- 05. DORMITORIO: 2,95m x 4,25m
- 06. BAÑO EN SUITE
- 07. DORMITORIO: 2,85m x 3,10m
- 08. BAÑO
- 09. BALCÓN: 5,30m x 1,50m

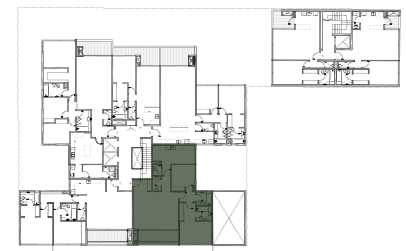

ARIAS

O'HIGGINS

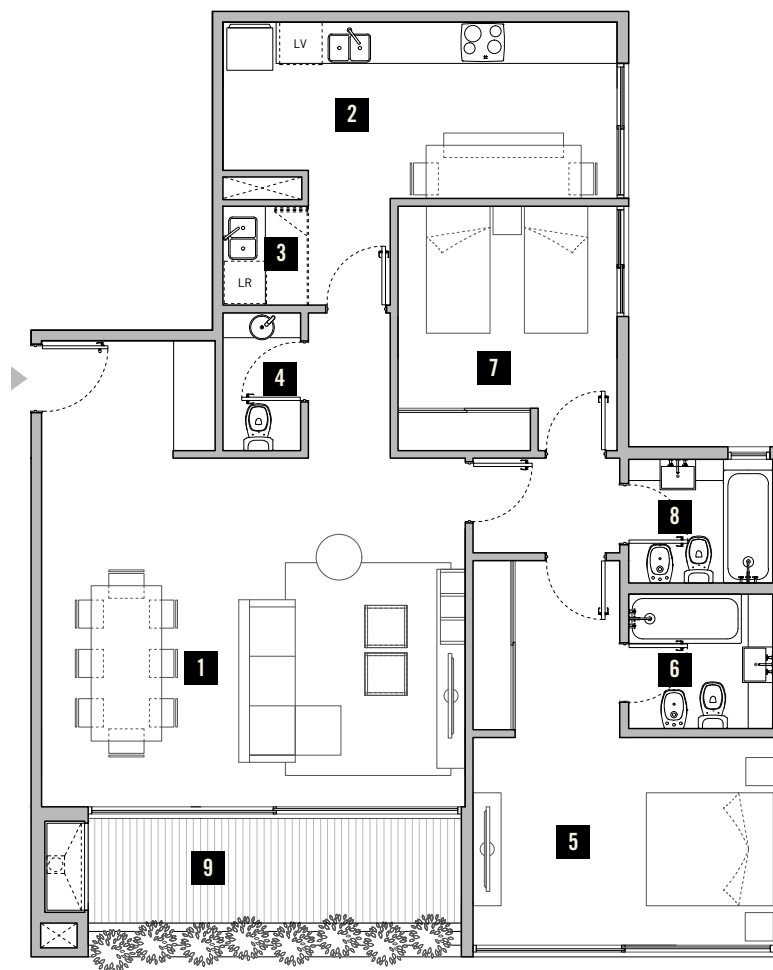

O'HIGGINS



Sup. Cubierta: **105,14 m2**

Sup. Balcón: **12,04 m2**

Total: 117,18 m2

Todas las medidas son aproximadas y podrán ser modificadas sin previo aviso, así como también la disposición de las columnas y muros interiores.

Proyecta y desarrolla

**UNO
ENUNO**

Comercializa

ToribioAchával

obras@toribioachaval.com
Tel.: +54 11 4819 4070
Wsp.: +54 911 4045 0505

O'Higgins 4446
entre Ramallo y Arias
Núñez, CABA.