

- 01. LIVING: 7,00m x 4,65m
- 02. COCINA: 4,15m x 4,20m
- 03. LAVADERO
- 04. BAÑO
- 05. TOILETTE
- 06. DORMITORIO SUITE: 3,50m x 4,25m
- 07. VESTIDOR
- 08. BAÑO EN SUITE
- 09. DORMITORIO: 2,70m x 3,20m
- 10. DORMITORIO: 2,70m x 3,45m
- 11. BAÑO
- 12. BALCÓN: 1,80m x 4,60m

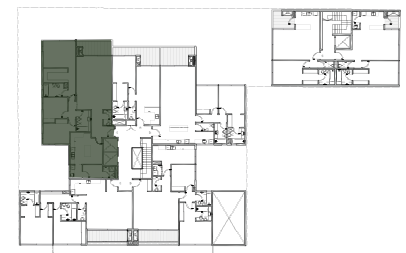

ARIAS

O'HIGGINS

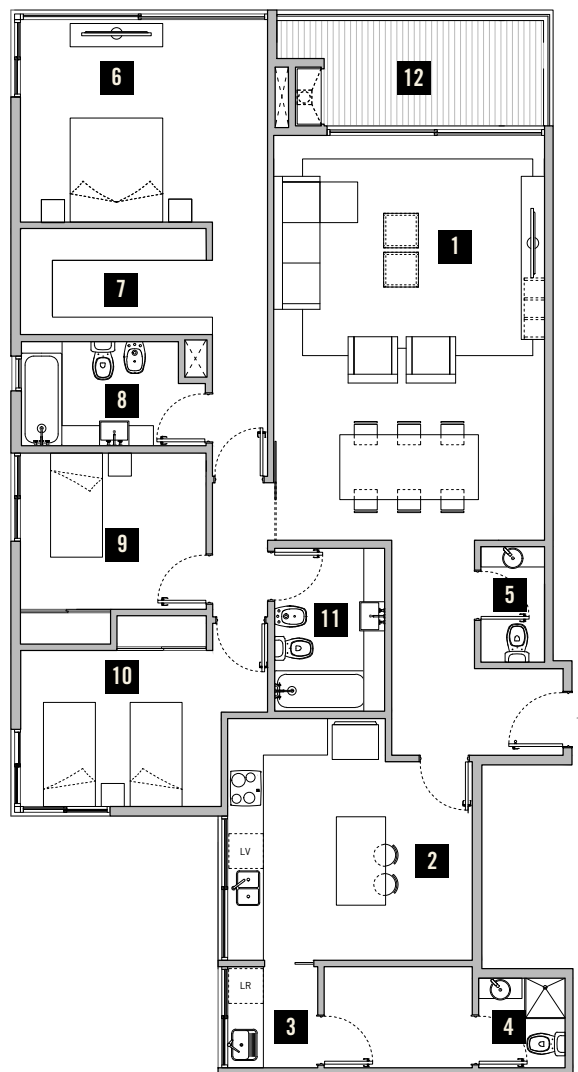

O'HIGGINS

Sup. Cubierta: **143,59 m²**

Sup. Balcón: **9,47 m²**

Total: 153,06 m²

Todas las medidas son aproximadas y podrán ser modificadas sin previo aviso, así como también la disposición de las columnas y muros interiores.

Proyecta y desarrolla

**UNO
ENUNO**

Comercializa

ToribioAchával

obras@toribioachaval.com
Tel.: +54 11 4819 4070
Wsp.: +54 911 4045 0505

O'Higgins 4446
entre Ramallo y Arias
Núñez, CABA.