

- 01. LIVING Y COCINA: 10,25m x 4,50m
- 02. TOILETTE
- 03. DORMITORIO: 3,70m x 3,40m
- 04. VESTIDOR
- 05. BAÑO EN SUITE
- 06. DORMITORIO: 3,10m x 2,95m
- 07. BAÑO
- 08. BALCÓN: 2,30m x 4,50m

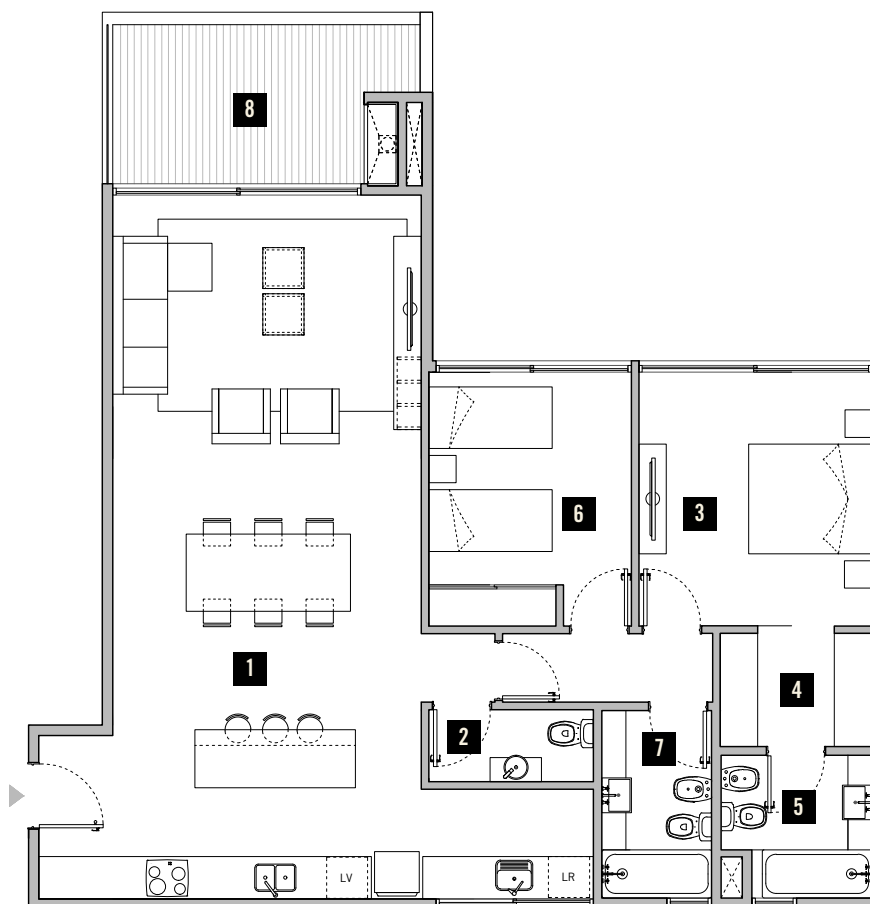

O'HIGGINS

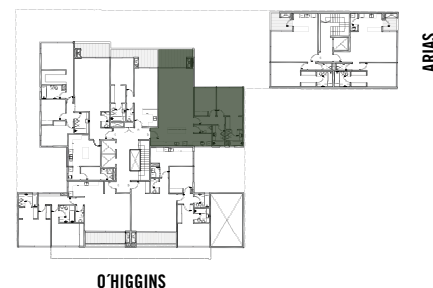

Sup. Cubierta: **105,53 m²**

Sup. Balcón: **11,85 m²**

Total: 117,38 m²

Todas las medidas son aproximadas y podrán ser modificadas sin previo aviso, así como también la disposición de las columnas y muros interiores.

Proyecta y desarrolla

**UNO
ENUNO**

Comercializa

ToribioAchával

obras@toribioachaval.com
Tel.: +54 11 4819 4070
Wsp.: +54 911 4045 0505

O'Higgins 4446
entre Ramallo y Arias
Núñez, CABA.