

- 01. LIVING: 5,95m x 6,00m
- 02. COCINA: 3,95m x 4,20m
- 03. LAVADERO
- 04. DORMITORIO DE SERVICIO
- 05. BAÑO DE SERVICIO
- 06. TOILETTE
- 07. DORMITORIO: 3,50m x 4,20m
- 08. VESTIDOR
- 09. BAÑO EN SUITE
- 10. DORMITORIO: 2,75m x 3,20m
- 11. BAÑO
- 12. DORMITORIO: 3,00m x 3,70m
- 13. BALCÓN: 2,30m x 10,30m

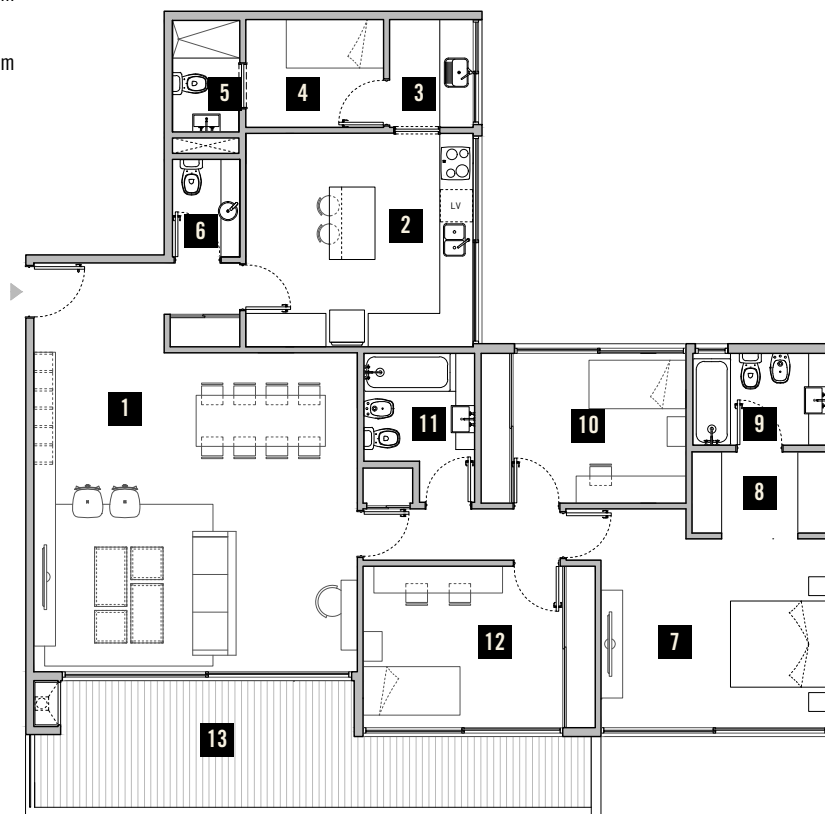

O'HIGGINS

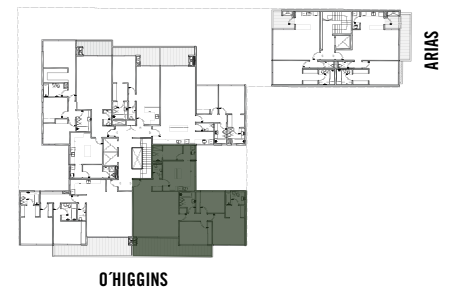

Sup. Cubierta: **143,10 m²**

Sup. Balcón: **21,89 m²**

Total: 164,99 m²

Todas las medidas son aproximadas y podrán ser modificadas sin previo aviso, así como también la disposición de las columnas y muros interiores.

Proyecta y desarrolla

**UNO
ENUNO**

Comercializa

ToribioAchával

obras@toribioachaval.com
Tel.: +54 11 4819 4070
Wsp.: +54 911 4045 0505

O'Higgins 4446
entre Ramallo y Arias
Núñez, CABA.