

- 01. LIVING: 7,70m x 4,95m
- 02. COCINA: 6,30m x 2,65m
- 03. TOILETTE
- 04. LAVADERO
- 05. DORMITORIO: 3,70m x 3,40m
- 06. VESTIDOR
- 07. BAÑO EN SUITE
- 08. DORMITORIO: 2,75m x 3,45m
- 09. BAÑO
- 10. DORMITORIO: 3,10m x 2,95m
- 11. BALCÓN: 2,30m x 7,65m

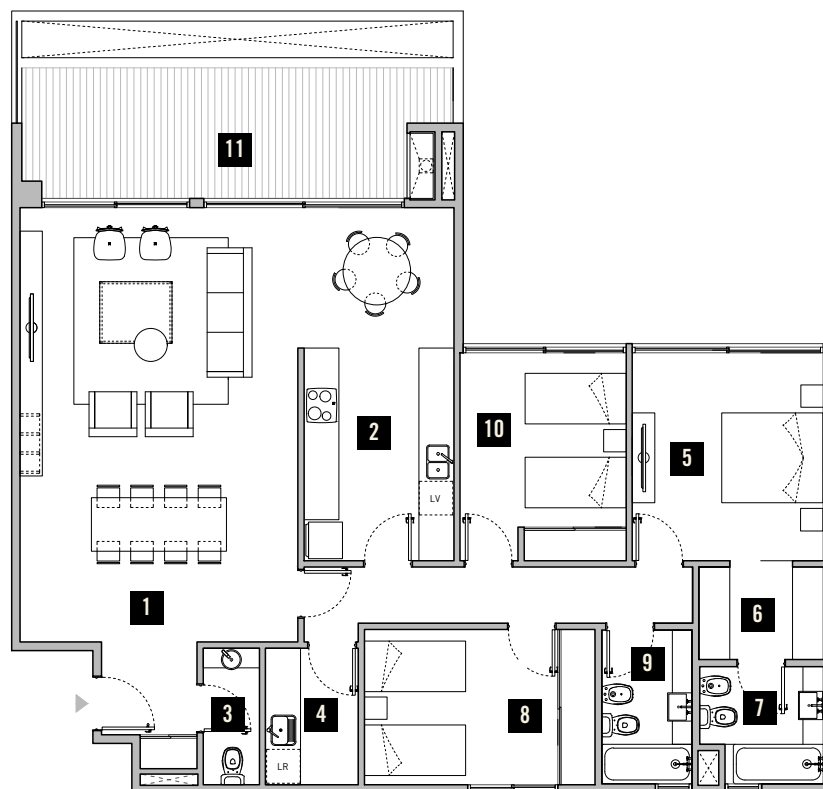

O'HIGGINS

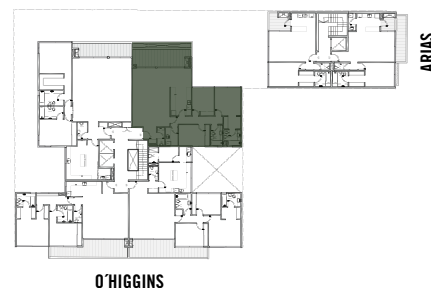

Sup. Cubierta: **132,48 m²**

Sup. Balcón: **21,47 m²**

Total: 153,95 m²

Todas las medidas son aproximadas y podrán ser modificadas sin previo aviso, así como también la disposición de las columnas y muros interiores.

Proyecta y desarrolla

**UNO
ENUNO**

Comercializa

ToribioAchával

obras@toribioachaval.com
Tel.: +54 11 4819 4070
Wsp.: +54 911 4045 0505

O'Higgins 4446
entre Ramallo y Arias
Núñez, CABA.