

PISO 04 Y TERRAZA

DEPARTAMENTO 402

4 AMBIENTES

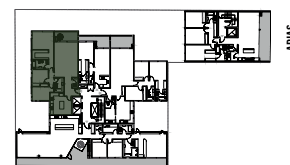
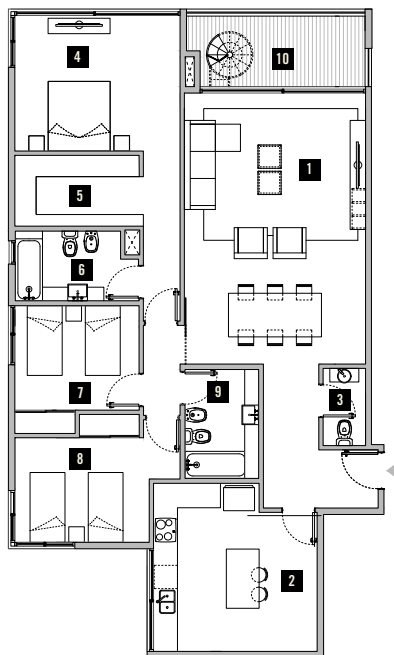

O'HIGGINS

- 01. LIVING: 7,00m x 4,65m
- 02. COCINA: 4,35m x 4,20m
- 03. TOILETTE
- 04. DORMITORIO: 3,50m x 4,25m
- 05. VESTIDOR
- 06. BAÑO EN SUITE
- 07. DORMITORIO: 2,70m x 3,20m
- 08. DORMITORIO: 2,70m x 3,45m
- 09. BAÑO
- 10. TERRAZA: 1,80m X 4,60m

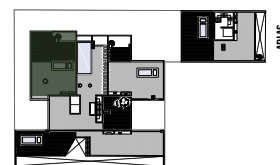
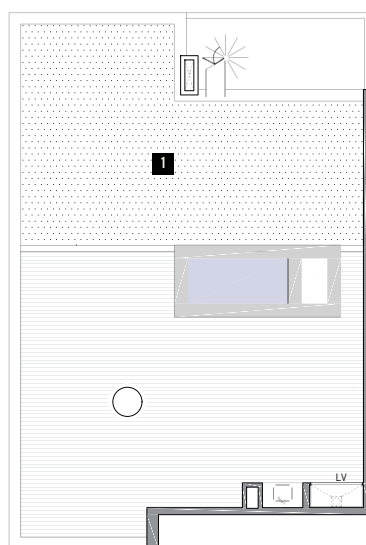

O'HIGGINS

- 01. TERRAZA: 8,90m x 5,75m
- 02. TERRAZA: 8,90m x 7,60m

O'HIGGINS



Sup. Cubierta: **132,27 m²** Sup. Balcón: **9,47 m²** Terraza: **117,67 m²**

Total: 259,41 m²

Todas las medidas son aproximadas y podrán ser modificadas sin previo aviso, así como también la disposición de las columnas y muros interiores.

Proyecta y desarrolla

**UNO
ENUNO**

Comercializa

ToribioAchával

obras@toribioachaval.com
Tel.: +54 11 4819 4070
Wsp.: +54 911 4045 0505

O'Higgins 4446
entre Ramallo y Arias
Nuñez, CABA.